

MatrixFrame 5.0 - installatie en quick start

Gewijzigd t.o.v. versie 4.3 zijn de verschijningsvormen van de menu- en iconenbalken. Daarom kan de *MatrixFrame studentenhandleiding versie 4.3* in combinatie met onderstaande *Quick start* als leidraad gebruikt worden.

Installatie MatrixFrame studentenversie

1. Kies voor een aangepaste installatie.
2. Installeer alleen MatrixFrame.
Voor de overige modules is de studentenlicentie niet geldig

Quick start

Bij het starten van MatrixFrame verschijnt dit venster met o.a. instructiefilms.

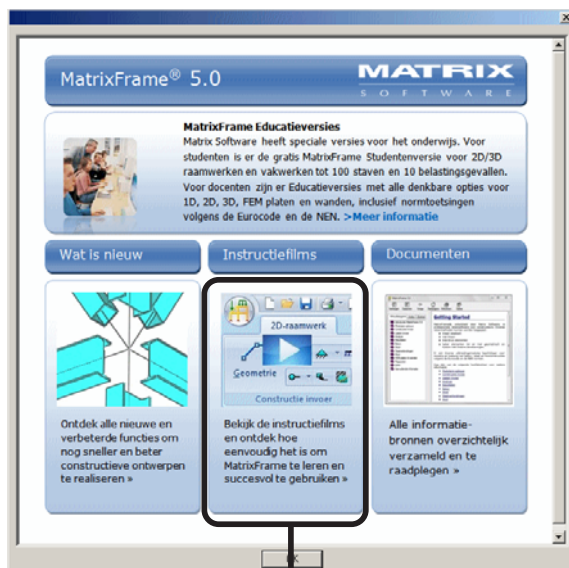

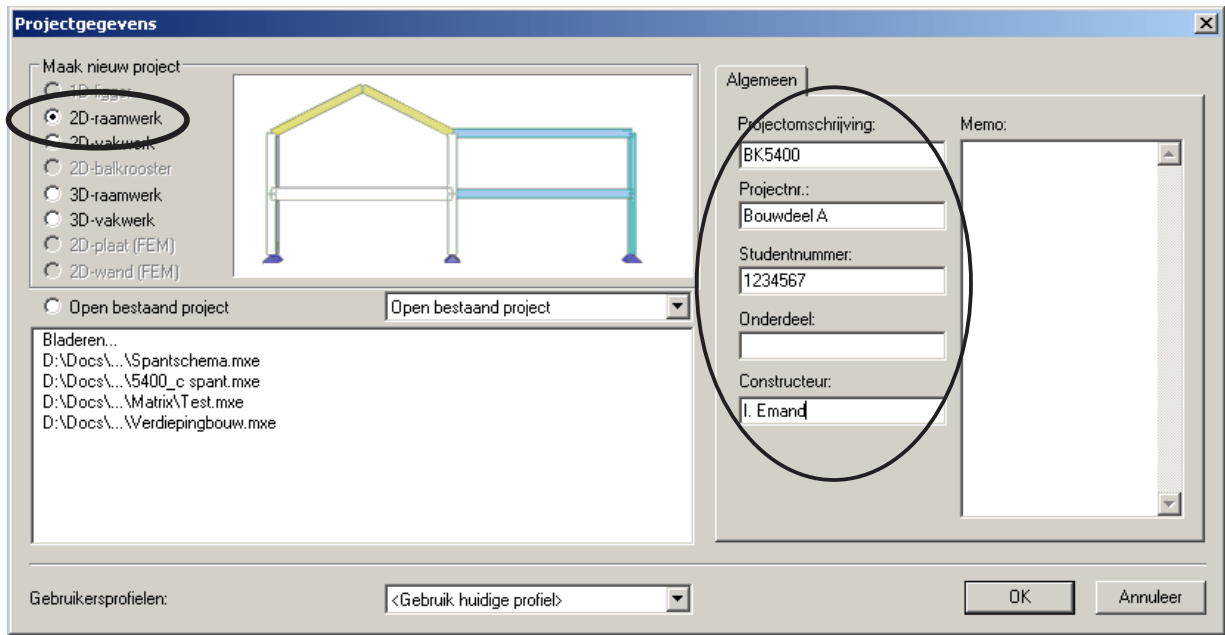

Invoeren geometrie

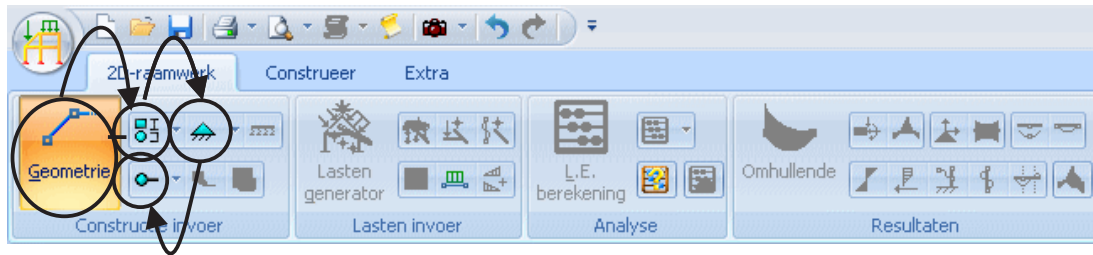

Invoeren belastingsgevallen

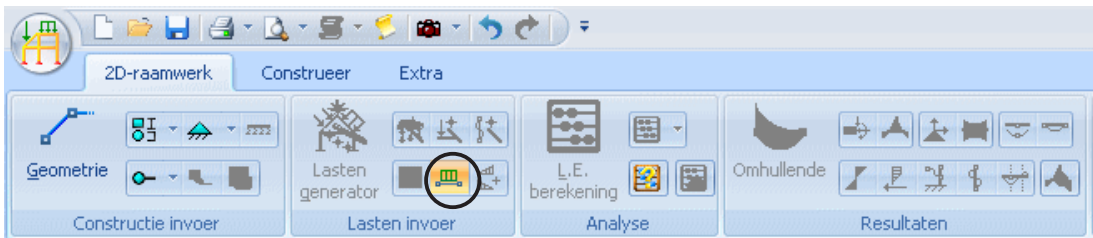

Invoeren belastingcombinaties



Invoercontrole



Berekenen

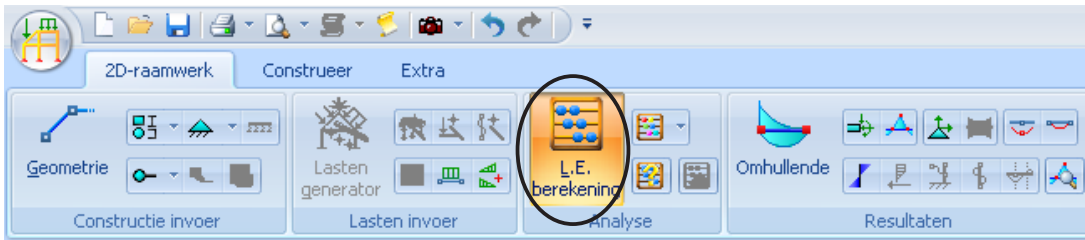

Resultaten - toont alle maximale waarden voor momenten, dwarskrachten en normaalkrachten



Resultaten - toont per belastingsgeval en belastingscombinatie

